



Club Med Finolhu Villas , Maldives คลับเมด ฟิโนลลูห์ วิลล่า , มัลดีฟส์

Travelling Period วันเดินทาง

• 02 - 04 Sep 17	• 11 - 13 Nov 17
• 09 - 11 Sep 17	• 18 - 20 Nov 17
• 23 - 25 Sep 17	• 25 - 27 Nov 17
• 30 Sep - 02 Oct 17	• 02 - 04 Dec 17
• 28 - 30 Oct 17	• 09 - 11 Dec 17
• 04 - 06 Nov 17	• 16 - 18 Dec 17

- สดพิเศษกับ **Club Med Finolhu Villas** ที่พักผ่อน
หรูหรา **World Class Resort**
- อาหารบุฟเฟต์ นานาชาติ และเครื่องดื่ม **ไวน์ , เบียร์**
เสิร์ฟตลอดช่วงที่ท่องเที่ยวพักผ่อน
- กิจกรรม สุดสนุกสนาน ระหว่างเข้าพัก เช่น เทนนิส
ปิงปอง แบดมินตัน ดำน้ำลึก ดำน้ำตื้น สกีน้ำ เจ็ต
สกี โยคะ และอื่นๆ พร้อมผู้ฝึกสอนและอุปกรณ์
- ความบันเทิงหลากหลายรูปแบบทุกวันตั้งแต่ช่วง
เข้าไปจนถึงช่วงค่ำ

3DAYS 2NIGHTS + AIR PACKAGE with AIR ASIA (FD)

✈️ **Departure: FD177** ดอนเมือง(DMK)-มาเล(MLE)09:30-11:40 ✈️ **Return: FD178** มาเล(MLE)-ดอนเมือง(DMK)12:30-19:00

วันเดินทาง	ประเภทห้องพัก	2 คืน 3 วันราคา โปรโมชั่นผู้ใหญ่, เด็ก 14ปีขึ้นไป/ท่าน	2 คืน 3 วันราคา โปรโมชั่นสำหรับ เด็ก 4-11ปี/ท่าน	2 คืน 3 วันราคา โปรโมชั่นเด็ก 2-3 ปี/ท่าน	ราคาห้องพัก เพิ่ม/ ท่าน/คืน
02 - 04 Sep 17	Sunrise Beach Villas	53,110฿	-	-	-
	Sunset Beach Villas	55,110฿	-	-	-
09 - 11 Sep 17	Sunrise Beach Villas	55,110฿	-	-	-
	Sunset Beach Villas	57,110฿	-	-	-
23 - 25 Sep 17	Sunrise Overwater Villas	59,110฿	-	-	-
	Sunset Overwater Villas	61,110฿	-	-	-
30Sep - 02Oct 17	Sunrise Overwater Villas	63,110฿	-	-	-
	Sunset Overwater Villas	65,110฿	-	-	-

28 - 30 Oct 17	Sunrise Beach Villas	53,710฿	-	-	-
	Sunset Beach Villas	55,710฿	-	-	-
	Sunrise Overwater Villas	59,710฿	-	-	-
	Sunset Overwater Villas	61,710฿	-	-	-

04 - 06 Nov 17	Sunrise Beach Villas	51,910฿	-	-	-
	Sunset Beach Villas	53,910฿	-	-	-
	Sunrise Overwater Villas	57,910฿	-	-	-
	Sunset Overwater Villas	59,910฿	-	-	-

11 - 13 Nov 17	Sunrise Beach Villas	51,310฿	-	-	-
	Sunset Beach Villas	52,910฿	-	-	-
	Sunrise Overwater Villas	56,910฿	-	-	-
	Sunset Overwater Villas	58,910฿	-	-	-
18 - 20 Nov 17	Sunrise Overwater Villas	57,510฿	-	-	-
	Sunset Overwater Villas	59,510฿	-	-	-
25 - 27 Nov 17	Sunrise Overwater Villas	58,110฿	-	-	-
	Sunset Overwater Villas	60,110฿	-	-	-

02 - 04 Dec 17	Sunrise Beach Villas	57,510฿	-	-	-
	Sunset Beach Villas	59,510฿	-	-	-
	Sunrise Overwater Villas	63,510฿	-	-	-
	Sunset Overwater Villas	65,510฿	-	-	-

09 - 11 Dec 17	Sunrise Beach Villas	59,910฿	-	-	-
	Sunset Beach Villas	61,910฿	-	-	-
	Sunrise Overwater Villas	65,910฿	-	-	-
	Sunset Overwater Villas	67,910฿	-	-	-

16 - 18 Dec 17	Sunrise Beach Villas	56,310฿	-	-	-
	Sunset Beach Villas	58,310฿	-	-	-
	Sunrise Overwater Villas	62,310฿	-	-	-
	Sunset Overwater Villas	64,310฿	-	-	-

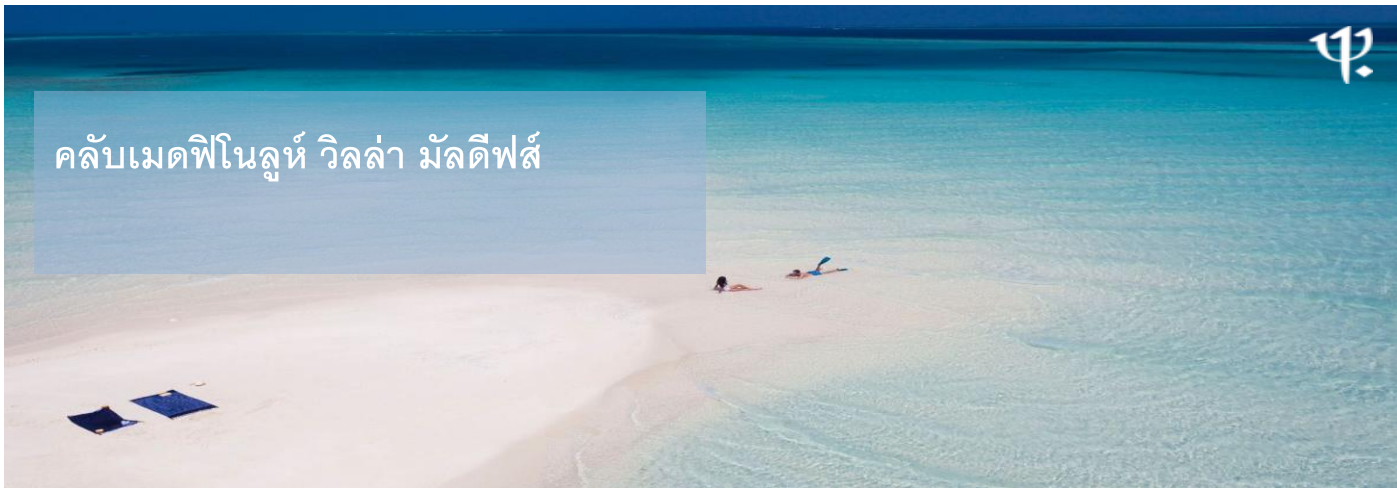

Maldives

คลับเมดฟีโนลูห์ วิลล่า มัลดีฟส์

คลับเมดคานี ตั้งอยู่บนเกาะฟีโนลูห์ ซึ่งเป็นหนึ่งในหมู่เกาะมัลดีฟส์ที่ได้รับการขนานนามว่าเป็น "เกาะสวรรค์แห่งสุดท้าย" ซึ่งรายล้อมไปด้วยหาดทรายขาวบริสุทธิ์ นอกจากนี้จะทำให้ทุกวันพักผ่อน ของคุณเป็นวันสุดแสนพิเศษแล้วทางคลับเมดยังมีความโดดเด่นที่เป็นเอกลักษณ์เฉพาะตัวที่นอกเหนือจากบรรยากาศ ที่พัก กิจกรรมครบครันแล้ว ทางเรายังมี เหล่าพนักงานที่ เรียกติดปากกันว่า G.O. (Gentle Organizer) ที่จะคอยดูแล G.M. (Gentle Member หรือ หมายถึงลูกค่านั่นเอง) ด้วยบริการสุดประทับใจทั้งหมดนี้ เป็นภาพที่ผสมผสานกัน อย่างลงตัวบนเกาะซึ่งตั้งอยู่ในแถบเขตร้อนที่ยังคงความเป็น ธรรมชาติไว้อย่างสมบูรณ์แบบ

■ 52 VILLAS



13 SUNSET OVERWATER VILLAS 17 SUNRISE OVERWATER VILLAS 22 BEACH VILLAS (9 Sunset 13 Sunrise Beach Villas)

- Size: 168 sqm (indoor = 78 sqm and outdoor = 90sqm)
- Maximum occupancy per room: 2 (one king size bed in each Villa)
- Sea view
- Amenities: air-conditioning, WIFI, DVD/Blue ray player, MP3 dock, flat TV screen in the room and living area, telephone, mini bar, espresso machine, kettle, tea, coffee, table ware, iron /board, digital safe, bathrobe and slippers, amenities kit, hair dryer, beach towels, board games, mosquito plug.
- Daily offer in the Villa: Villa Host (butler), breakfast included and tea time, daily room service from 11:00 to 00:00*, provision of bottle of water and mini bar refill, turn down service.

- Size: 151 sqm (indoor = 66.5 sqm and outdoor = 84.5sqm)
- Maximum occupancy per room: 2 (one king size bed in each Villa)
- Sea view
- Amenities: air-conditioning, WIFI, DVD/Blue ray player, MP3 dock, flat TV screen in the room and living area, telephone, mini bar, espresso machine, kettle, tea, coffee, table ware, iron /board, digital safe, bathrobe and slippers, amenities kit, hair dryer, beach towels, board games, mosquito plug.
- Daily offer in the Villa: Villa Host (butler), breakfast included and tea time, daily room service from 11:00 to 00:00*, provision of bottle, of water and mini bar refill, turn down service.

- Size: 168 sqm (indoor = 66.5 sqm and outdoor = 101.5 sqm)
- Maximum occupancy per room: 2 (one king size bed in each Villa)
- Sea view
- Amenities: air-conditioning, WIFI, DVD/Blue ray player, MP3 dock, flat TV screen in the room and living area, telephone, mini bar, espresso machine, kettle, tea, coffee, table ware, iron /board, digital safe, bathrobe and slippers, amenities kit, hair dryer, beach towels, board games, mosquito plug.
- Daily offer in the Villa: Villa Host (butler), breakfast included and tea time, daily room service from 11:00 to 00:00*, provision of bottle of water and mini bar refill, turn down service.

- Exclusive welcome gifts
- GM luggage is organized upon arrival by the Villa Host (Butler)
- Cleaning time is chosen by the GM
- Laundry service is available*
- iPads available for GM use (under signature)
- Newspaper delivered to the Villa

*Extra charge



Club Med

เนรมิตฝันของคุณให้เป็นจริงที่คลับเมดิฟินอลู วิลล่า มัลดีฟส์
แพคเกจโปรแกรม การเดินทางโดยสายการบิน แอร์เอเชีย

วันแรกของการเดินทาง สนามบินดอนเมือง(กรุงเทพฯ) – สนามบินมาเล(มัลดีฟส์) – สนุกสนานกับกิจกรรมในโรงแรม

07.30 น. เช็คอิน ณ สนามบินดอนเมือง (DMK) อาคารผู้โดยสารขาออก ชั้น 3 โดยสายการบิน แอร์เอเชีย AIR ASIA เที่ยวบินที่ FD177

** หลังจากผ่านขั้นตอนพิธีการ ตรวจคนออกนอกประเทศฯ (ตม.) **

09.30 น. ✈ เtierฟ้าสู่ มัลดีฟส์

11.45 น. เดินทางถึง สนามบินมาเล่ สนามบินกลางทะเล ที่มีบรรยากาศที่สวยงาม หลังผ่านพิธีตรวจคนเข้าเมือง เมื่อออกมาด้านนอก โปรตสังเกตุเจ้าหน้าที่ถือ ป้ายต้อนรับ Club Med และ Pre Check-in ที่ **เคาน์เตอร์ คลับเมด หมายเลข 61** (หากไม่พบเจ้าหน้าที่ สามารถ มาที่ **เคาน์เตอร์ คลับเมดหมายเลข 61 ได้เลยคะ**)

จากนั้น นำท่านลงเรือเร็วเพื่อเดินทางสู่เกาะมัลดีฟส์ (ใช้เวลาประมาณ 30 นาที) ระหว่างทางท่านสามารถชมม้าทะเลใสบริสุทธิ์ พร้อมทั้งบ้านเรือนต่างๆ บริเวณเกาะบนคาบสมุทรอินเดียได้อีกด้วย



13.30 น. เดินทางถึง **CLUB MED FINOLHU VILLAS** (www.clubmed.com) พร้อมเช็คอิน ให้ทุกท่านพร้อมกัน ณ บริเวณ **Theater** ของโรงแรม เพื่อฟังคำอธิบายแต่ละส่วนที่ทางคลับเมด มีให้บริการ โดยเจ้าหน้าที่ของโรงแรม พร้อมการต้อนรับอันแสนอบอุ่นจากเจ้าหน้าที่ **G.O. Team** หลากหลายเชื้อชาติ

14.00 น. รับประทานอาหารกลางวัน ณ ห้องอาหาร **Motu** จากนั้นให้ทุกท่านได้อิสระพักผ่อนตามอัธยาศัย

19.30 – 21.30 น. เชิญท่านรับประทานอาหารเย็น ณ ห้องอาหารหลัก บริการอาหารค่ำในแบบที่ท่านจะประทับใจ พร้อมบริการเครื่องดื่มเบียร์ และไวน์รสเยี่ยมตลอดการรับประทานอาหารมีอ้อมค่า (ในกรณีที่เกิดการล่าช้าและถึงไม่ทันเวลาการใช้บริการอาหารมีอ้อมค่า ณ ห้องอาหาร ทางคลับเมดจะจัดเป็นมี้ออาหารว่างบริการไว้ให้ในห้องพักผ่อน)

21.30 น. จากนั้นท่านสามารถเลือกนั่งเรือมาที่บริเวณ **Iru Bar** ที่ **ClubMed Kani** (ฟรี) ที่นี่ท่านจะสนุกสนานกับกิจกรรมยามค่ำคืน และการแสดงจากทางรีสอร์ทที่รอต้อนรับผู้ที่เดินทางมาเยือน และบริการเครื่องดื่มต่างๆ ตลอดยามค่ำคืนมากมายกว่า 150 รายการ อาทิ เหล้า เบียร์ ไวน์ หรือค็อกเทลต่างๆ พร้อมทั้งโชว์จากเจ้าหน้าที่ หรือท่านพักผ่อนตามอิสระ หรือท่านสามารถกินลม ชมบรรยากาศพร้อมเครื่องดื่มชนิดพรีเมียม ได้ตลอดการพักผ่อน ที่ **Pool Bar Finolhu Villas**



****หมายเหตุ**** เรือข้ามเกาะมีจนถึง เวลา เที่ยงคืน ของแต่ละวัน



วันที่สองของการเดินทาง สนุกสนานกับกิจกรรมในโรงแรม

ช่วงเช้า

ท่านสามารถเลือกรับประทานอาหารเช้าที่ห้องอาหารหลักของรีสอร์ท หรือ เลือกทานอาหารเช้าที่ห้องพักผ่อนท่ามกลางบรรยากาศยามเช้า กลางทะเลที่สวยงาม แสงแดด และ สายลม (เพียงแคบอก พนักงานบริการประจำห้องพักผ่อน) หลังรับประทานอาหารเช้า หากท่านที่ต้องการไปดำน้ำตื้นพร้อมกันที่ท่าเรือของรีสอร์ท เพื่อร่วมทดสอบการว่ายน้ำ ก่อนที่จะร่วมออกทริป เพื่อไปสัมผัสโลกใต้น้ำแห่งมหาสมุทรอินเดีย (กรณีที่ท่านไม่ผ่านการทดสอบว่ายน้ำทางรีสอร์ทขอสงวนสิทธิ์การให้บริการ แต่สามารถเลือกเล่นกิจกรรมอื่นได้ภายในรีสอร์ท)

09.30 น.

สำหรับท่านที่ผ่านการทดสอบ ร่วมทริปดำน้ำ ท่านสามารถ ร่วมการเดินทางไปกับเรือที่บริการฟรี พร้อมอุปกรณ์การดำน้ำ เช่น หน้ากากดำน้ำ เสื้อชูชีพ หรือตีนกบ (กรณีที่ท่านต้องการดำน้ำลึก ท่านสามารถติดต่อขอบริการเพิ่มเติม โดยมีค่าใช้จ่ายตามทริปที่ท่านต้องการ) สำหรับการดำน้ำตื้นใช้เวลาประมาณ 2 ชม.



สำหรับท่านที่ไม่ออกไปร่วมทริปดำน้ำ ท่านสามารถ นั่งเรือข้ามไปที่เกาะ **Kani** เพื่อร่วม สนุกสนานกับกิจกรรม ที่ **Clubmed Kani Resort** อาทิ สระว่ายน้ำกับการออกกำลังกาย แบบ **Aqua Gym** ที่เน้นความสนุก ในสระว่ายน้ำ หรือท่านสามารถอิสระกับกิจกรรมต่างๆ มากมายบนเกาะ ที่ท่านเกือบจะไม่ต้องเสียค่าใช้จ่าย อื่นๆ อาทิ เรือแคนู , เรือถีบ , วินด์เซิร์ฟ, กระดานโต้คลื่น (ชนิดไม่มีเครื่องยนต์) เป็นต้น สามารถติดต่อโดยตรงที่เจ้าหน้าที่ประจำเกาะ หรือ ท่านสามารถใช้บริการ กิจกรรม ของ **Finolhu Villas** ได้ อาทิเช่น Tennis , Volleyball , Badminton , Weights & Cardio Room และ Yoga เป็นต้น



โดยไม่มีค่าใช้จ่าย

กลางวัน

เชิญท่านรับประทานอาหารเช้าที่ห้องอาหารหลัก **Motu**

ช่วงบ่าย

พักผ่อนอิสระเพลิดเพลินกับกิจกรรมต่างๆ ท่านสามารถสนุกสนานกับคอร์สต่างๆ มากมายที่ทาง **Club Med** เตรียมไว้สำหรับท่านโดยท่านสามารถสอบถามได้โดยตรงกับทางทีมงาน **Club Med** ทั้งเกาะ **Kani** และ เกาะ **Finolhu Villas**

19.30 – 21.30 น.

เชิญท่านรับประทานอาหารเย็น ณ ห้องอาหารหลัก บริการอาหารค่ำในแบบที่ท่านจะประทับใจ พร้อมบริการเครื่องดื่มเบียร์ และไวน์รสเยี่ยมตลอดการรับประทานอาหารมื้อค่ำ

21.30 น.

จากนั้นท่านสามารถเลือกนั่งเรือมาที่บริเวณ **Iru Bar** ที่ **ClubMed Kani** (ฟรี) ที่นี้ท่านจะสนุกสนานกับกิจกรรมยามค่ำคืน และการแสดงจากทางรีสอร์ทที่รอด้อนรับผู้ที่เดินทางมาเยือน และบริการเครื่องดื่มต่างๆ ตลอดยามค่ำคืนมากมายกว่า 150 รายการ อาทิ เหล้า เบียร์ ไวน์ หรือค็อกเทลต่างๆ พร้อมทั้งโชว์จากเจ้าหน้าที่ หรือ ท่านพักผ่อนตามอิสระ หรือท่านสามารถกินลม ชมบรรยากาศ พร้อมเครื่องดื่มชนิดพรีเมียม ใต้ตลอดการพักผ่อน ที่ **Pool Bar Finolhu Villas**



****หมายเหตุ**** เรือข้ามเกาะมีจนถึง เวลา เที่ยงคืน ของแต่ละวัน

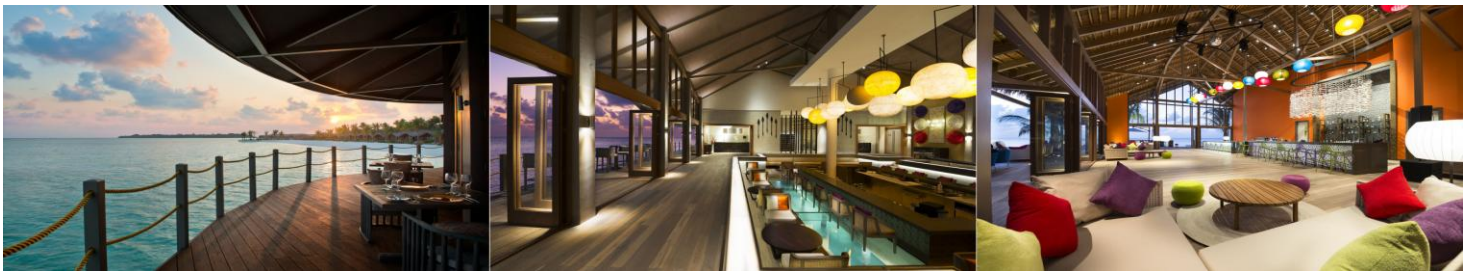

วันที่สามของการเดินทาง สนามบินมาเล่ (มัลดีฟส์) – สนามบินดอนเมือง (กรุงเทพฯ)

ช่วงเช้า

08.00 น.

รับประทานอาหารเช้า ณ ห้องอาหารหลัก

09.00 น.

วางกระเป๋าสัมภาระบริเวณหน้าห้องพักผ่อน **check-out** เช็กเอาท์ ออกจากโรงแรมที่พัก

- 09.30 น.** พร้อมกันที่ ท่าเทียบเรือของคลับเมดฟีโนลท์ และเดินทางออกจากคลับเมดฟีโนลท์ โดย **Speed Boat** สู่นามบินมาเล (MLE)
- 12.40 น.** ✈️ ออกเดินทางสู่นามบินดอนเมือง (DMK) กรุงเทพฯ โดยสายการบิน แอร์เอเชีย AIR ASIA เที่ยวบินที่ **FD178**
- 19.05 น.** เดินทางถึงท่าอากาศยานดอนเมืองโดยสวัสดิภาพ



ค่าใช้จ่ายนี้รวม:

1. ตัวเครื่องบินไป-กลับ ชั้นประหยัด โดยสายการบิน แอร์เอเชีย Air Asia (FD)
2. ที่พัก 2 คืน / เข้าพักแบบ 2ท่าน ต่อ 1ห้อง
3. บริการรับส่งโดยเรือสปีดโบ๊ท ไป-กลับ ระหว่างสนามบิน-คลับเมด (ราคา 6,000 บาท/ท่าน)
4. อาหารบุฟเฟต์นานาชาติทั้งเช้า กลางวัน เย็น พร้อมทั้งเครื่องดื่ม เบียร์ ไวน์ น้ำผลไม้และอื่นๆ
5. บริการเครื่องดื่มทั้งผสมและไม่ผสมแอลกอฮอล์ตลอดวัน (ยกเว้นเครื่องดื่มแอลกอฮอล์ชนิด พรีเมียม, ไวน์ และ แชมเปญแบบทั้งขวด)
6. กิจกรรมกีฬาทั้งบนบกและทางน้ำ พร้อมผู้ฝึกสอนที่เชี่ยวชาญ เฉพาะรีสอร์ท ที่มีการเรียนการสอนและอุปกรณ์
7. การแสดงโชว์เอกลักษณ์ของคลับเมดทุกค่ำคืนโดยศิลปินนานาชาติ

หมายเหตุ:

- สมาชิกคลับเมดมีอายุ 1ปี โดยเริ่มนับตั้งแต่วันที่ชำระ
- ราคาที่เสนอข้างต้นยังไม่รวมค่าใช้จ่ายส่วนตัว เช่น ค่าโทรศัพท์ ค่าท่องเที่ยว ค่าแพคเกจดำน้ำ
- มื้ออาหาร: มื้อแรกจะเป็นมื้อเย็นในวันที่เข้าพักและมื้อสุดท้ายจะเป็นมื้อกลางวันในวันที่ออกจากที่พัก สำหรับมื้ออาหารพิเศษใดๆ ทางคลับเมดจะคิดค่าใช้จ่ายเพิ่มเติม

เงื่อนไขและข้อกำหนด:

- โปรโมชันนี้ใช้ได้สำหรับการเดินทางผู้ใหญ่ 2 ท่านขึ้นไปและ เข้าพัก 2 คืน
- เด็กอายุต่ำกว่า 4 ปีเข้าพักที่คลับเมด ฟรี! ชำระเพียงค่าตัว และเรือรับส่ง
- เด็กอายุระหว่าง 4-11 ปีเข้าพักที่คลับเมด ชำระเหมือนผู้ใหญ่
- รีสอร์ทไม่สามารถให้บริการเด็กอายุต่ำกว่า 2 ขวบได้ และสำหรับห้องพักแบบ Lagoon Suite ไม่สามารถให้บริการเด็กอายุต่ำกว่า 14 ปี
- สำหรับห้อง Connecting room มีค่าใช้จ่ายเพิ่มเติม 700 บาท /ห้อง /คืน
- ราคานี้เป็นโปรโมชั่นพิเศษสามารถเดินทางได้ตามวันที่ระบุไว้เท่านั้น
- ห้องลากูนสวีทพาโนรามาริว ชำระเพิ่ม 10%
- หากยืนยันการจองแล้วไม่สามารถส่งต่อ คืน หรือเปลี่ยนแปลงได้ และ ไม่สามารถเข้าร่วมกับโปรโมชั่นอื่นได้
- ค่าประกันภัย, ภาษีเชื้อเพลิง, ค่าภาษีสนามบิน และค่าตัวเครื่องบินอาจมีการเปลี่ยนแปลงได้ภายหลังทางคลับเมดสามารถบวกเพิ่มจากราคาที่เสนอแล้ว โดยมีต้องแจ้งให้ทราบล่วงหน้า
- การเปลี่ยนแปลงตัวเครื่องบินไม่สามารถทำได้หลังจากมีการออกตัวเครื่องบินเรียบร้อยแล้วโดยข้อกำหนดของสายการบิน บัตรโดยสารชั้นประหยัด ฯลฯ
- แพคเกจนี้ชำระเป็นเงินบาท และ พิเศษสำหรับ คนไทยหรือผู้ถือพาสปอร์ตไทยเท่านั้น
- แพคเกจนี้ไม่สามารถใช้ได้กับกรุ๊ปทัวร์
- ผู้เข้าพักสามารถลงทะเบียนเข้าพักได้หลังจากเวลา 14.00 น. เป็นต้นไป สำหรับการออกจากที่พัก กรุณาติดต่อเจ้าหน้าที่ภายในเวลา 10.00 น.

ข้อแนะนำก่อนการเดินทาง:

- กระเป๋าเดินทางสำหรับฝากใต้ท้องเครื่องบิน // จำนวน : ไม่จำกัด // น้ำหนักรวม : ไม่เกิน 20 กิโลกรัม
- สิ่งที่บรรจุภายใน : นอกเหนือจากเสื้อผ้าเครื่องแต่งกาย และของใช้อื่นๆ ข้อควรปฏิบัติอย่างเคร่งครัดสำหรับสิ่งของที่บรรจุไว้ภายในกระเป๋าเดินทางฝากใต้ท้องเครื่องบินดังนี้
 - ห้าม นำผลิตภัณฑ์อัดอากาศใส่กระเป๋าใบใหญ่ เพราะอาจเกิดอันตรายระหว่างเดินทาง เช่น กระป๋องสเปรย์ต่างๆ
 - ห้าม นำหนังสือเดินทางใส่กระเป๋าใบใหญ่ และกรุณาเก็บรักษาไว้อย่างดี เพื่อป้องกันการสูญหาย
 - ห้าม นำที่ชาร์จแบตเตอรี่สำรอง (Power Bank) ทุกขนาด และทุกชนิด ใส่ในกระเป๋าใบใหญ่โดยเด็ดขาด
 - ห้าม นำอาวุธทุกชนิดใส่ในกระเป๋าใบใหญ่โดยเด็ดขาด
- กระเป๋าเดินทางที่ถือติดตัวขึ้นเครื่องบิน (Hand Carry / Hand Bag) // จำนวน : ต้องไม่เกิน 2 ใบ ต่อท่าน โดยแบ่งเป็น กระเป๋าเดินทางใบเล็กสำหรับถือขึ้นเครื่องบิน (Hand Carry) 1ใบ และกระเป๋าสะพาย (Hand Bag) 1 ใบ //ขนาด : ของกระเป๋าเดินทางใบเล็ก (Hand Carry) ต้องมีขนาด 58 x 34 x 23 ซม. // น้ำหนัก : กระเป๋าเดินทางใบเล็ก (Hand Carry) ไม่เกิน 7 กิโลกรัม ต่อ 1 ใบ
- สิ่งที่บรรจุภายใน : ควรเป็นของใช้ที่จำเป็นระหว่างการเดินทาง อาทิ แปรงสีฟัน ยาประจำตัว ทั้งนี้สายการบินมีข้อกำหนดเคร่งครัด สำหรับสิ่งของที่บรรจุภายในกระเป๋าคือติดตัวขึ้นเครื่องบิน ดังนี้
 - ของเหลว หรือ ของกึ่งเหลวทุกชนิด อาทิ เจล สเปรย์ที่ไม่ใช่สัดอันตราย และน้ำ เครื่องดื่ม โลชั่นออยล์ น้ำหอม โฟม ยาสีฟัน น้ำยาคำจัดกลิ่นตัว (ยกเว้น นม อาหารสำหรับเด็ก และยาน้ำในปริมาณที่พอเหมาะ) ต้องมีขนาดบรรจุไม่เกิน 100 มิลลิลิตรต่อชนิด และบรรจุรวมกันไม่เกิน 1,000 มิลลิเมตร และหากบรรจุเกินจาก 100 มิลลิลิตร ต้องเก็บไว้ในกระเป๋าฝากใต้ท้องเครื่องบินเท่านั้น
 - สำหรับของเหลว หรือ ของกึ่งเหลว อาทิ เจล หรือสเปรย์ ซึ่งซื้อจากร้านปลอดภาษีอากาศที่สนามบิน หรือบนเครื่องบินต้องบรรจุในถุงพลาสติกใสปิดผนึกปากถุง ไม่มีร่องรอยฉีกขาดให้สงสัยว่ามีการเปิดปากถุงหลังจากการซื้อ และมีหลักฐานแสดงว่าซื้อ

จากร้านค้าปลอดภาษีสนามบินหรือบนเครื่องบินในวันเดินทางเท่านั้น โดยตรวจสอบข้อมูลเกี่ยวกับการปฏิบัติต่อของเหลว เจล หรือสเปรย์ที่สนามบินซึ่งเป็นจุดปลายทางของการเดินทาง

- กรณีที่นำของเหลวและกึ่งเหลวบรรจุไว้ในกระเป๋าถือติดตัวขึ้นเครื่องต้องแสดงถุงพลาสติกใสซึ่งใสภาชนะบรรจุของเหลว เจล หรือสเปรย์ รวมทั้งเครื่องคอมพิวเตอร์แบบพกพาและเสื้อคลุม เมื่อถึงจุดตรวจค้น
- สำหรับเครื่องใช้ไฟฟ้าส่วนตัว วัสดุอุปกรณ์ของมีคมอันสามารถก่อให้เกิดอันตรายได้เช่น มีดพับ มีดพกผลไม้ ตะไบขัดเล็บ ไฟแช็ค มีด กรรไกร หรือ ของมีคมทุกชนิดที่สามารถทำเป็นอาวุธได้ ไม่อนุญาตให้บรรจุไว้ในกระเป๋าถือ ดังนั้นกรุณาใส่ไว้ในกระเป๋าเดินทางใบใหญ่ที่จะฝากลงใต้ท้องเครื่องบิน มิฉะนั้นอาจถูกยึดไว้โดยไม่ได้รับคืน
- หมายเหตุ หากขนาดและน้ำหนักของกระเป๋าติดตัวขึ้นเครื่องบิน เกินกว่าที่กำหนด สายการบินจะไม่ยินยอมให้นำกระเป๋าดังกล่าวขึ้นเครื่องบินโดยเด็ดขาด

• ข้อมูลอื่นๆ

1. สิ่งห้ามนำเข้าประเทศมัลดีฟส์

- วัตถุที่สื่อถึงการต่อต้านศาสนาอิสลาม
- วัตถุขมขื่น
- หนังสือ สิ่งพิมพ์ลามก
- แอลกอฮอล์และเหล้า
- สัตว์อันตราย อาวุธสงคราม และระเบิด
- เนื้อหมู และผลิตภัณฑ์ที่ทำจากหมู

2. อุณหภูมิช่วงปลายเดือนสิงหาคม โดยประมาณ 26 - 35 องศาเซลเซียส

หมายเหตุ ก่อนออกเดินทางกรุณาตรวจเช็คอุณหภูมิอีกครั้ง

3. เวลา จะช้ากว่าประเทศไทย 2 ชั่วโมง

4. ภาษา ภาษาท้องถิ่นคือ Dhivehi และภาษาอังกฤษ

5. เงินตรา อัตราแลกเปลี่ยน อยู่ที่ประมาณ 12 รูเฟีย (Rufiyaa/MVR) ต่อ 1 ดอลลาร์สหรัฐ หรือ 1 รูเฟีย เท่ากับ 3-4 บาท แต่ท่านอาจจะไม่จำเป็นต้องแลกเปลี่ยนรูเฟีย ใ้มากนักเพราะที่คลับเมด คานี ยินดีรับเงินดอลลาร์สหรัฐ หรือท่าน สามารถจ่ายผ่านบัตรเครดิต ซึ่งค่าใช้จ่ายทั้งหมดจะถูกบันทึกเอาไว้ คิดบัญชีรวมกันเมื่อท่านเช็คเอาท์ (บัตร VISA / JCB / American Express / Eurocard และ Master Card)

6. เสื้อผ้า การแต่งกาย และของใช้ต่างๆ

- ควรเตรียมเสื้อผ้าที่เป็นผ้าฝ้าย ผ้าลินิน เสื้อยืดเนื้อบางสวมใส่สบาย เนื่องจากมัลดีฟส์อากาศร้อนทั้งปี
- รองเท้าแตะ หรือ รองเท้าที่สวมใส่สบาย
- กางเกงว้ายน้ำ ชุดว้ายน้ำ
- ครีมกันแดด
- แวนดากันแดด หรืออุปกรณ์กันแดดในแบบของท่านเอง
- รองเท้าผ้าใบสำหรับท่านที่ชอบออกกำลังกายในห้องฟิตเนส หรือออกกำลังกายแอโรบิค/โยคะ
- กล้องถ่ายรูปและอุปกรณ์เก็บภาพ

7. กระแสไฟฟ้า ระบบไฟฟ้าเป็นแบบกระแสสลับ 230-240 Volts -AC **ปลั๊กเป็นแบบ 3 ขา ควรพก adapter ติดตัว ไปด้วย

8. การเข้าประเทศ ท่านสามารถเดินทางเข้าสู่มัลดีฟส์โดยไม่ต้องใช้วีซ่า โดยสามารถพักอาศัยอยู่ได้ไม่เกิน 30 วัน และ พาสปอร์ตต้องมีอายุอย่างน้อย 6 เดือนขึ้นไป

9. การใช้โทรศัพท์ โทรฯกลับเมืองไทย ให้กด 001 หรือ 002 หรือ 008 + 66 + 2 หรือ 8 หมายเลข โทรศัพท์ 7 ตัว

10. ของมีค่าไม่ควรนำของมีค่าติดตัวมากเกินไป เพื่อการท่องเที่ยวอย่างสบายใจ

11. คลับเมด จะมีการแต่งกายเพื่อร่วม อิมปาร์ตี้ ในแต่ละวัน สามารถโทรฯ เช็ค ล่วงหน้าก่อนการเดินทาง 5 วันทีคลับเมดกรุงเทพ

เงื่อนไขการจอง

- **ชำระเต็มจำนวน 100 % ณ วันที่ตกลงซื้อทัวร์**

เอกสารที่ใช้ในการเดินทาง

- หนังสือเดินทางที่มีวันกำหนดอายุใช้งานเหลือไม่น้อยกว่า 6 เดือน นับจากวันที่เดินทางกลับเข้าประเทศไทย
- หนังสือเดินทางต้องมีหน้าว่างอย่างน้อย 2 หน้า

กรณียกเลิกการเดินทาง

- หลังจากชำระเงินค่าทัวร์แล้ว ไม่สามารถยกเลิก หรือคืนเงิน ในทุกกรณี